Visualiseringar

46 st. vindkraftverk med navhöjd på 100 m och en rotordiameter på 126 m.

Fotopunkter

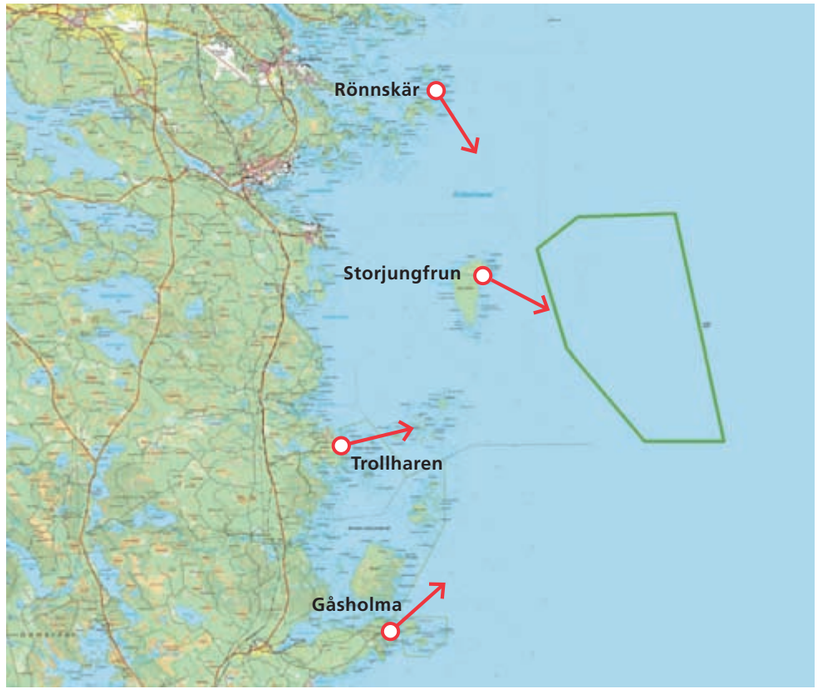

FAKTA VISUALISERINGAR

Bilderna är tagna på dagtid vid olika tidpunkter.

Synbarheten hos vindkraftverk till havs varierar kraftigt med årstid, tid på dygnet och rådande väderförhållande.
Vid reproducering av de färdiga visualiseringarna kan kontrast och färgstyrka förändras något.

Varje visualisering är sammanfogad av 2 till 4 bilder. Under processen med att sammanfoga bilderna roteras och beskärs bilderna något för att passa ihop.

Betraktelseavstånd står angivet till varje visualisering och har till syfte att betraktaren skall kunna uppfatta den planerade vindkraftparken på ett så rättvist sätt som möjligt.

Visualisering från Storjungfrun. Park bestående av 46 st. verk. Avstånd till närmaste vindkraftverk är 3 500 meter. Vindkraftverken har en navhöjd på 110 meter och en rotordiameter på 140 meter. Bilden skall betraktas på ett avstånd av 33 cm.

Visualiseringar

46 st. vindkraftverk med navhöjd på 110 m och en rotordiameter på 140 m.

Fotopunkter

FAKTA VISUALISERINGAR

Bilderna är tagna på dagtid vid olika tidpunkter.

Synbarheten hos vindkraftverk till havs varierar kraftigt med årstid, tid på dygnet och rådande väderförhållande. Vid reproducering av de färdiga visualiseringarna kan kontrast och färgstyrka förändras något.

Varje visualisering är sammanfogad av 2 till 4 bilder. Under processen med att sammanfoga bilderna roteras och beskärs bilderna något för att passa ihop.

Betraktelseavstånd står angivet till varje visualisering och har till syfte att betraktaren skall kunna uppfatta den planerade vindkraftparken på ett så rättvist sätt som möjligt.

Visualisering från Storjungfrun. Park bestående av 70 st. verk. Avstånd till närmaste vindkraftverk är 3 500 meter. Vindkraftverken har en navhöjd på 90 meter och en rotordiameter på 93 meter. Bilden skall betraktas på ett avstånd av 33 cm.

Visualiseringar

70 st. vindkraftverk med navhöjd på 90 m och en rotordiameter på 93 m.

Fotopunkter

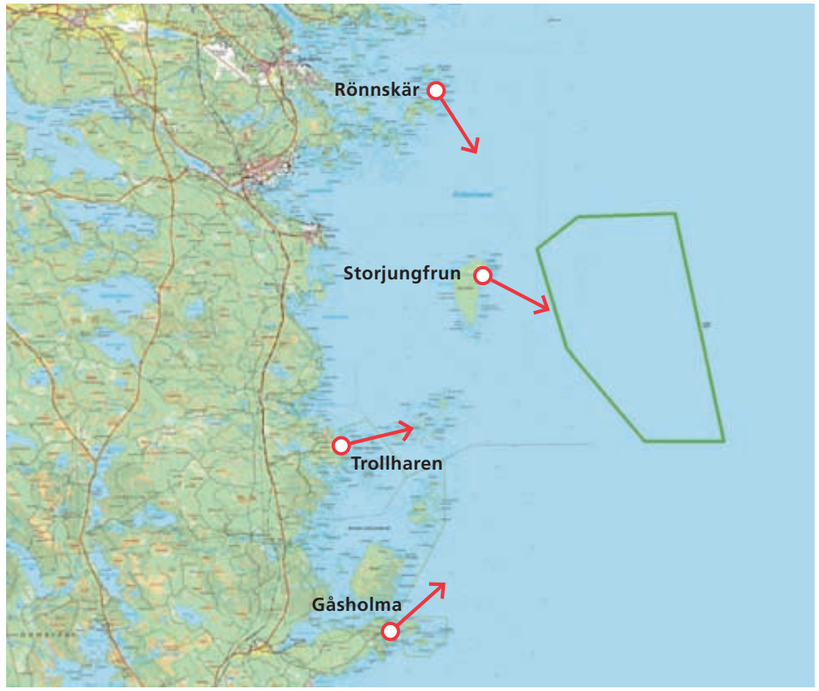

FAKTA VISUALISERINGAR

Bilderna är tagna på dagtid vid olika tidpunkter.

Synbarheten hos vindkraftverk till havs varierar kraftigt med årstid, tid på dygnet och rådande väderförhållande. Vid reproducering av de färdiga visualiseringarna kan kontrast och färgstyrka förändras något.

Varje visualisering är sammanfogad av 2 till 4 bilder. Under processen med att sammanfoga bilderna roteras och beskärs bilderna något för att passa ihop.

Betraktelseavstånd står angivet till varje visualisering och har till syfte att betraktaren skall kunna uppfatta den planerade vindkraftparken på ett så rättvist sätt som möjligt.

Visualisering från Storjungfrun. Park bestående av 53 st. verk. Avstånd till närmaste vindkraftverk är 3 500 meter. Vindkraftverken har en navhöjd på 137 meter och en rotordiameter på 126 meter. Bilden skall betraktas på ett avstånd av 33 cm.

Visualiseringar

53 st. vindkraftverk med navhöjd på 137 m och en rotordiameter på 126 m.

Fotopunkter

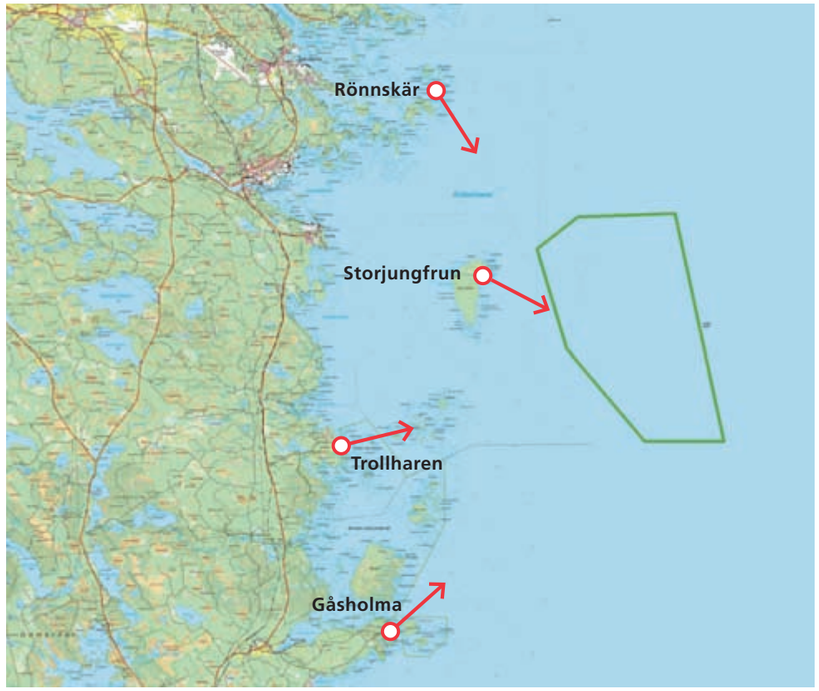

FAKTA VISUALISERINGAR

Bilderna är tagna på dagtid vid olika tidpunkter.

Synbarheten hos vindkraftverk till havs varierar kraftigt med årstid, tid på dygnet och rådande väderförhållande. Vid reproducering av de färdiga visualiseringarna kan kontrast och färgstyrka förändras något.

Varje visualisering är sammanfogad av 2 till 4 bilder. Under processen med att sammanfoga bilderna roteras och beskärs bilderna något för att passa ihop.

Betraktelseavstånd står angivet till varje visualisering och har till syfte att betraktaren skall kunna uppfatta den planerade vindkraftparken på ett så rättvist sätt som möjligt.

Visualisering från Gåsholma. Park bestående av 53 st. verk. Avstånd till närmaste vindkraftverk är 1 580 meter. Vindkraftverken har en navhöjd på 117 meter och en rotordiameter på 126 meter. Bilden skall betraktas på ett avstånd av 37 cm.

Visualisering från Trollharen. Park bestående av 53 st. verk. Avstånd till närmaste vindkraftverk är 1 300 meter. Vindkraftverken har en navhöjd på 117 meter och en rotordiameter på 126 meter. Bilden skall betraktas på ett avstånd av 34 cm.

Visualisering från Storjungfrun. Park bestående av 53 st. verk. Avstånd till närmaste vindkraftverk är 3 500 meter. Vindkraftverken har en navhöjd på 117 meter och en rotordiameter på 126 meter. Bilden skall betraktas på ett avstånd av 33 cm.

Visualisering från Rönnskär. Park bestående av 53 st. verk. Avstånd till närmaste vindkraftverk är 9 600 meter. Vindkraftverken har en navhöjd på 117 meter och en rotordiameter på 126 meter. Bilden skall betraktas på ett avstånd av 37 cm.

Visualiseringar

53 st. vindkraftverk med navhöjd på 117 m och en rotordiameter på 126 m.

Fotopunkter

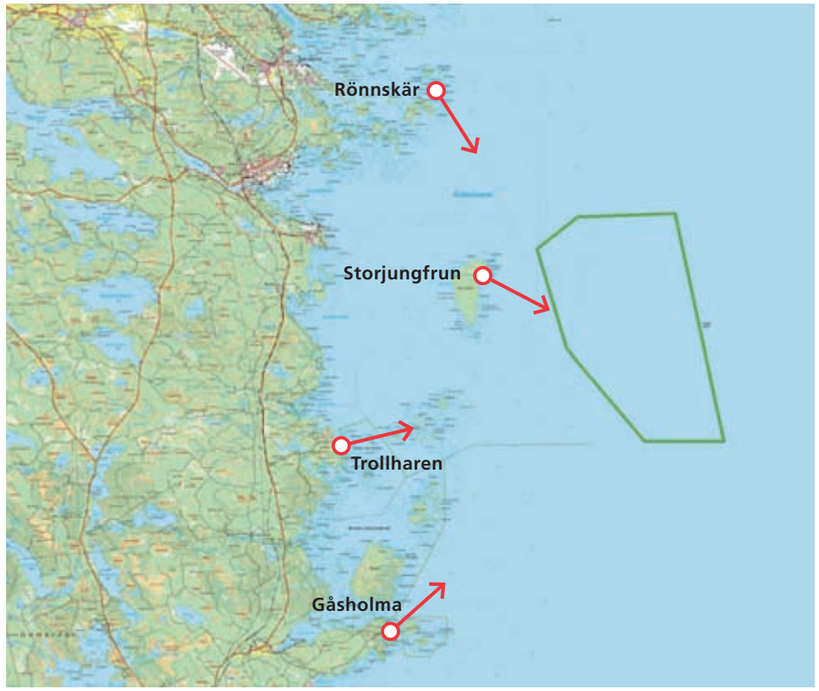

FAKTA VISUALISERINGAR

Bilderna är tagna på dagtid vid olika tidpunkter.

Synbarheten hos vindkraftverk till havs varierar kraftigt med årstid, tid på dygnet och rådande väderförhållande. Vid reproducering av de färdiga visualiseringarna kan kontrast och färgstyrka förändras något.

Varje visualisering är sammanfogad av 2 till 4 bilder. Under processen med att sammanfoga bilderna roteras och beskärs bilderna något för att passa ihop.

Betraktelseavstånd står angivet till varje visualisering och har till syfte att betraktaren skall kunna uppfatta den planerade vindkraftparken på ett så rättvist sätt som möjligt.

Visualisering från Storjungfrun. Park bestående av 53 st. verk. Avstånd till närmaste vindkraftverk är 3 500 meter. Vindkraftverken har en navhöjd på 100 meter och en rotordiameter på 126 meter. Bilden skall betraktas på ett avstånd av 33 cm.

Visualiseringar

53 st. vindkraftverk med navhöjd på 100 m och en rotordiameter på 126 m.

Fotopunkter

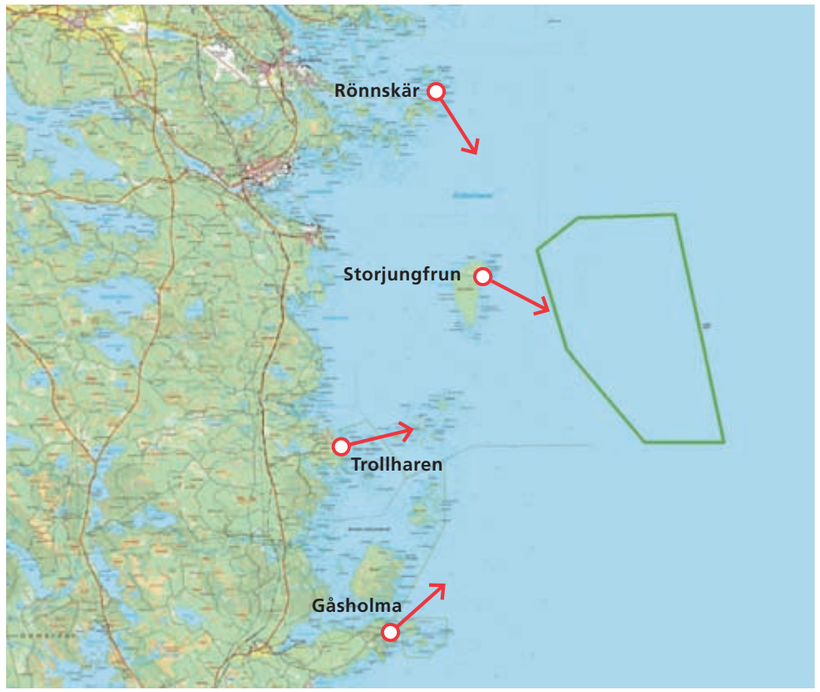

FAKTA VISUALISERINGAR

Bilderna är tagna på dagtid vid olika tidpunkter.

Synbarheten hos vindkraftverk till havs varierar kraftigt med årstid, tid på dygnet och rådande väderförhållande. Vid reproducering av de färdiga visualiseringarna kan kontrast och färgstyrka förändras något.

Varje visualisering är sammanfogad av 2 till 4 bilder. Under processen med att sammanfoga bilderna roteras och beskärs bilderna något för att passa ihop.

Betraktelseavstånd står angivet till varje visualisering och har till syfte att betraktaren skall kunna uppfatta den planerade vindkraftparken på ett så rättvist sätt som möjligt.

Visualisering från Gåsholma. Park bestående av 46 st. verk. Avstånd till närmaste vindkraftverk är 1 580 meter. Vindkraftverken har en navhöjd på 137 meter och en rotordiameter på 126 meter. Bilden skall betraktas på ett avstånd av 37 cm.

Visualisering från Trollharen. Park bestående av 46 st. verk. Avstånd till närmaste vindkraftverk är 1 300 meter. Vindkraftverken har en navhöjd på 137 meter och en rotordiameter på 126 meter. Bilden skall betraktas på ett avstånd av 34 cm.

Visualisering från Storjungfrun. Park bestående av 46 st. verk. Avstånd till närmaste vindkraftverk är 3 500 meter. Vindkraftverken har en navhöjd på 137 meter och en rotordiameter på 126 meter. Bilden skall betraktas på ett avstånd av 33 cm.

Visualisering från Rönnskär. Park bestående av 46 st. verk. Avstånd till närmaste vindkraftverk är 9 600 meter. Vindkraftverken har en navhöjd på 137 meter och en rotordiameter på 126 meter. Bilden skall betraktas på ett avstånd av 37 cm.

Visualiseringar

46 st. vindkraftverk med navhöjd på 137 m och en rotordiameter på 126 m.

Fotopunkter

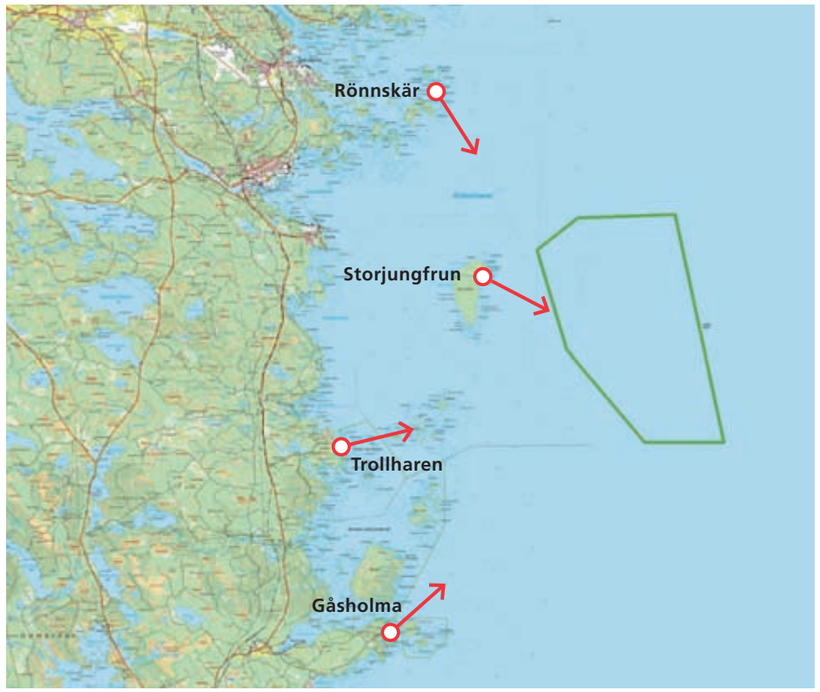

FAKTA VISUALISERINGAR

Bilderna är tagna på dagtid vid olika tidpunkter.

Synbarheten hos vindkraftverk till havs varierar kraftigt med årstid, tid på dygnet och rådande väderförhållande. Vid reproducering av de färdiga visualiseringarna kan kontrast och färgstyrka förändras något.

Varje visualisering är sammanfogad av 2 till 4 bilder. Under processen med att sammanfoga bilderna roteras och beskärs bilderna något för att passa ihop.

Betraktelseavstånd står angivet till varje visualisering och har till syfte att betraktaren skall kunna uppfatta den planerade vindkraftparken på ett så rättvist sätt som möjligt.

Visualisering från Gåsholma. Park bestående av 46 st. verk. Avstånd till närmaste vindkraftverk är 1 580 meter. Vindkraftverken har en navhöjd på 117 meter och en rotordiameter på 126 meter. Bilden skall betraktas på ett avstånd av 37 cm.

Visualisering från Trollharen. Park bestående av 46 st. verk. Avstånd till närmaste vindkraftverk är 1 300 meter. Vindkraftverken har en navhöjd på 117 meter och en rotordiameter på 126 meter. Bilden skall betraktas på ett avstånd av 34 cm.

Visualisering från Storjungfrun. Park bestående av 46 st. verk. Avstånd till närmaste vindkraftverk är 3 500 meter. Vindkraftverken har en navhöjd på 117 meter och en rotordiameter på 126 meter. Bilden skall betraktas på ett avstånd av 33 cm.

Visualisering från Rönnskär. Park bestående av 46 st. verk. Avstånd till närmaste vindkraftverk är 9 600 meter. Vindkraftverken har en navhöjd på 117 meter och en rotordiameter på 126 meter. Bilden skall betraktas på ett avstånd av 37 cm.

Visualiseringar

46 st. vindkraftverk med navhöjd på 117 m och en rotordiameter på 126 m.

Fotopunkter

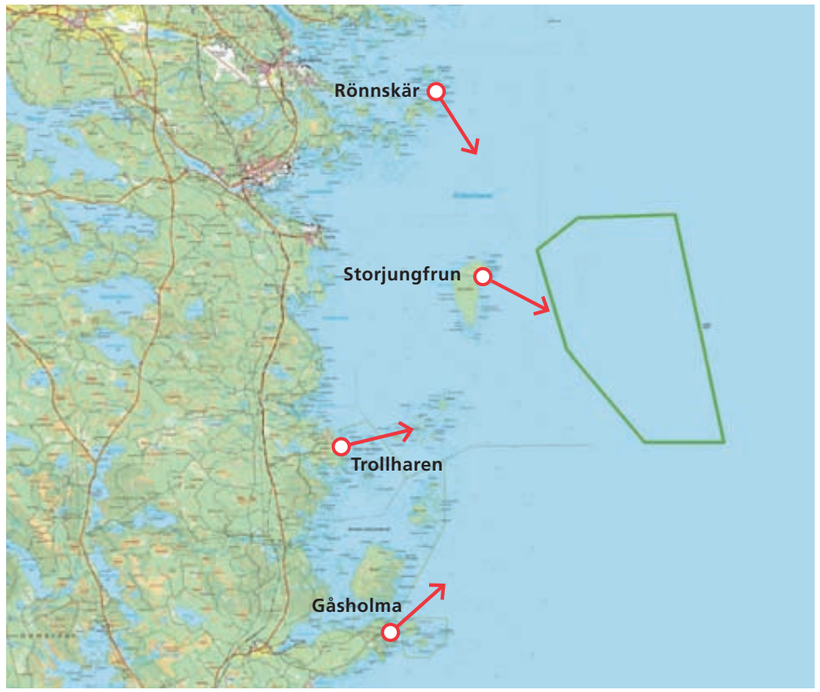

FAKTA VISUALISERINGAR

Bilderna är tagna på dagtid vid olika tidpunkter.

Synbarheten hos vindkraftverk till havs varierar kraftigt med årstid, tid på dygnet och rådande väderförhållande. Vid reproducering av de färdiga visualiseringarna kan kontrast och färgstyrka förändras något.

Varje visualisering är sammanfogad av 2 till 4 bilder. Under processen med att sammanfoga bilderna roteras och beskärs bilderna något för att passa ihop.

Betraktelseavstånd står angivet till varje visualisering och har till syfte att betraktaren skall kunna uppfatta den planerade vindkraftparken på ett så rättvist sätt som möjligt.

Visualisering från Gåsholma. Park bestående av 46 st. verk. Avstånd till närmaste vindkraftverk är 1 580 meter. Vindkraftverken har en navhöjd på 100 meter och en rotordiameter på 126 meter. Bilden skall betraktas på ett avstånd av 37 cm.

Visualisering från Trollharen. Park bestående av 46 st. verk. Avstånd till närmaste vindkraftverk är1 300 meter. Vindkraftverken har en navhöjd på 100 meter och en rotordiameter på 126 meter. Bilden skall betraktas på ett avstånd av 34 cm.

Visualisering från Storjungfrun. Park bestående av 46 st. verk. Avstånd till närmaste vindkraftverk är 3 500 meter. Vindkraftverken har en navhöjd på 100 meter och en rotordiameter på 126 meter. Bilden skall betraktas på ett avstånd av 33 cm.

Visualisering från Rönnskär. Park bestående av 46 st. verk. Avstånd till närmaste vindkraftverk är 9 600 meter. Vindkraftverken har en navhöjd på 100 meter och en rotordiameter på 126 meter. Bilden skall betraktas på ett avstånd av 37 cm.