Exempellayout
Fotopunkter
Storlångträsk
Bred-
träsket
Långträsk
Bredträsk
Gäddträskån
Bredträskb.
Banfors
Klubbälven
Storgranliden
Vackerliden
Finnliden
Tjärnliden
Flötuträsk
Svartliden
Gråliden
Gråberget
Skogbergs-
liden
Lidbodarna
Pålsboda
Fagerheden
Kalahatten
Rokån
Kalamark
Kälen
Kala-
träsket
Stockbäcken
Roknäs
Sjulnäs
Svensbyn
Mjösjöliden
Knöppelberget
Bodsjön
Granträsk-
mark
Kvarnudden
Granträsket
Övrebränn
Rökojan
Brändängesb
Hemming
Tvärån
Stor-
Tvåråm.
Björnhålen
Damm-
myran
Abborrträsken
Bysketorp
Byskeselet
Pite-Byske
Orrheden
Granholm
Granholmsb.
Länsgränsen
Holmfors
Katrineberg
Strömstorp
Matmyr
Nörd-Blankb.
Sälgträskliden
Gamla Blankselet
Strandfors
Hobergsliden
Sör-Blankberget
Nyfors
Brännliden
Björk-
berget
Mörttträsk-
liden
Åfors
Ribbfors
Åselet
Nörd-Svene-
berget
Vargmyran
Lejontorp
Snapp
Klubbfors
St. Klubberget
Brännfors
Ö Brännfors
Mellanboda
Uddfors
Holmfors
Brännland
Berget
Malkälen
Malkäl-
liden
Borgfors
Selfors
Storliden
Hednäs
Hedfors
Brännäs
Tvärråfors
Småträsk
Rentjärn
Grundträsk
Slyet
Bastub.
Strinne
Grönbo
Storbrännet
Strand
Björknäs
Nord-Forsberget
Stryckfors
Lugnet
Hedmyran
Valliden
Bäckmyrliden
Stor-Klintträsket
Klintträsk
Tallberget
Furu-
berget
Tjärnheden
Flarkmyr-
heden
Finnliden
Finnträsket
Kläppen
Nybo-
berget
Hultet
Melträsket
Melträsk
Dal-
kläppen
Holmstrand
Storvik
Soltorp
Gammelboliden
Degervattnet
Aspliden
Tvåråberget
Krokliden
Degerträsk
Degerträsket
Fällfors
Forsliden
Fällfors fpl.
Vacker-
heden
Smör-
lunda
Hälleström
Jakobsfors
Islandsbäck
Pitmanliden
Langselet
Norrfors
Lundfors
Blåfors
Ålund
Nordg.
Sandhammar
Brännan
Finnträsket
Heden
Finnträsk
Östbyn
Gagsmark
Grusbacken
Båtfors
Kälfors
Innanträsk
Norrbacka
Sörträsket
Källmyran
Sundheden
Älgtjärn-
liden
Joelsgärdan
Klintån
Ferm-
liden
Gran-
berget
Sven-Dalskojan
Hästliden
Stor-Flötub.
Björkliden
Tallberg
Råbacken
Blåmyran
Lillpite
Skogberget
Skogberg-
liden
Gråberget
Lillpite
Svensbyn
V Liden
Mjösjön
Bodsjön
Hemming
Mellanboda
Mellanboda
Mellanboda
Klubbfors
Hedfors
Stryckfors
Åselet
Fällfors
Holmstrand
Blåfors
Ålund
Gagsmark
Roknäs
Kalahatten
Klubbfors
Åselet
Stryckfors

Project:
RALI photomontage 3

WTGs: 54

Långträsk: totalhöjd 250m.
Cirka 12,6 km till närmaste vindkraftverk.
Vissa vindkraftverk skyms av skog.

Recommended observation distance: 31 cm
Photo exposed: 2015-10-01 08:33:20
Field of view: 40,7°x27,6° Lens: 49 mm Film: 36x24 mm Pixels: 4928x3264
Eye point: Swedish RT90 2.5gonV 0:-15-RT90 (SE) East: 1 708 540,38 North: 7 260 678,73
Wind direction: 0° Direction of photo: 145°
Camera: kamera Långträsk 1
Photo: G:\...\Site visit\2015-09-30 Photomontage etc KF WE\Fotomontage\Långträsk\IMGP5061.JPG

Created by:
wpd AG
Stephanitorsbollwerk 3 (Haus LUV)
DE-28217 Bremen
+49 7142 77810
wuser / wuser@wpd.se

Project:
RALI photomontage 3

WTGs: 54

Granholm panorama: totalhöjd 250m.
Cirka 1,5 km till närmaste vindkraftverk.
Fler vindkraftverk skyms av skog.

Recommended observation distance: 16 cm
Photo exposed: 2015-09-30 17:31:50
Panorama field of view: 95,8°x27,8° Pixels: 11280x3347
Eye point: Swedish RT90 2.5gonV 0:-15-RT90 (SE) East: 1 716 449,88 North: 7 252 135,52
Wind direction: 0° Direction of photo: 163°
Camera: kamera Granholm Panorama
Photo: G:\...\EIA\Arbetsmaterial\Granholm\Granholm panorama utan symbol layer1.jpg

Created by:
wpd AG
Stephanitorsbollwerk 3 (Haus LUV)
DE-28217 Bremen
+49 7142 77810
wuser / wuser@wpd.se

Project:
RALI photomontage 3

WTGs: 54

Granholm panorama: totalhöjd 250m.
Cirka 1,5 km till närmaste vindkraftverk, markerade med röda ringar.

Recommended observation distance: 16 cm
Photo exposed: 2015-09-30 17:31:50
Panorama field of view: 95,8°x27,9° Pixels: 11279x3350
Eye point: Swedish RT90 2.5gonV 0:-15-RT90 (SE) East: 1 716 449,88 North: 7 252 135,52
Wind direction: 0° Direction of photo: 163°
Camera: kamera Granholm Panorama
Photo: G:\...\EIA\Arbetsmaterial\Granholm\Granholm panorama med 2 mm ringar.jpg

Created by:
wpd AG
Stephanitorsbollwerk 3 (Haus LUV)
DE-28217 Bremen
+49 7142 77810
wuser / wuser@wpd.se

Project:
RALI photomontage 3

WTGs: 54

Klubbfors: totalhöjd 250m.
Cirka 6,7 km till närmaste vindkraftverk, markerade med röda ringar. Ett vindkraftverk är utanför bild (till höger).

Recommended observation distance: 31 cm
Photo exposed: 2015-09-30 11:55:05
Field of view: 40,6°x27,5° Lens: 49 mm Film: 36x24 mm Pixels: 4928x3264
Eye point: Swedish RT90 2.5gonV 0:-15-RT90 (SE) East: 1 734 019,61 North: 7 244 216,18
Wind direction: 0° Direction of photo: 277°
Camera: Klubbfors
Photo: G:\...\Visualizations\EIA\Arbetsmaterial\Klubbfors\Klubbfors med 2 mm ringar.jpg

Created by:
wpd AG
Stephanitorsbollwerk 3 (Haus LUV)
DE-28217 Bremen
+49 7142 77810
wuser / wuser@wpd.se

Project:
RALI photomontage 3

WTGs: 54

Orrheden panorama: totalhöjd 250m.
Cirka 2,4 km till närmaste vindkraftverk, markerade med röda ringar.

Recommended observation distance: 11 cm
Photo exposed: 2015-11-11 15:34:18
anorama field of view: 138,3°x25,6° Pixels: 9593x1805
ve point: Swedish RT90 2.5gonV 0:-15-RT90 (SE) East: 1 720 396,04 North: 7 252 683,60
ind direction: 0° Direction of photo: 191°
amera: kamera Orrheden panorama
. .oto: G:\...\Hearing 2015-11 LE TH250m HH175m\arb mtrl\Orrheden panorama 60 ringar.jpg

Created by:
wpd AG
Stephanitorsbollwerk 3 (Haus LUV)
DE-28217 Bremen
+49 7142 77810
wuser / wuser@wpd.se

Project:
RALI photomontage 3

Kalahatten: totalhöjd 250m.
Cirka 22 km till närmaste vindkraftverk, markerade med röda ringar och torn.

Recommended observation distance: 31 cm
Photo exposed: 2015-09-30 09:01:30
Field of view: 40,4°x27,4° Lens: 49 mm Film: 36x24 mm Pixels: 4928x3264
Eye point: Swedish RT90 2.5gonV 0:-15-RT90 (SE) East: 1 744 612,28 North: 7 257 640,22
Wind direction: 0° Direction of photo: 245°
Camera: kamera kalahatten enkelbild råliden
Photo: G:\...\EIA\Arbetsmaterial\Kala Hatten\Kalahatten enkelbild symbol layer bara Råliden.jpg

Created by:
wpd AG
Stephanitorsbollwerk 3 (Haus LUV)
DE-28217 Bremen
+49 7142 77810
wuser / wuser@wpd.se

Project:
RALI photomontage 3

Mellanboda, panorama: totalhöjd 250m.
Cirka 21,2 km till närmaste vindkraftverk, markerade med röda ringar.

Recommended observation distance: 20 cm
Photo exposed: 2015-09-30 11:04:52
Panorama field of view: 76,4°x28,1° Pixels: 8806x3302
Eye point: Swedish RT90 2.5gonV 0:-15-RT90 (SE) East: 1 748 584,71 North: 7 243 234,92
Wind direction: 0° Direction of photo: 280°
Camera: kamera mellanboda c 2 panorama
Photo: G:\...\Visualizations\EIA\Arbetsmaterial\Mellanboda\Mellanboda C panorama ringar.jpg

Created by:
wpd AG
Stephanitorsbollwerk 3 (Haus LUV)
DE-28217 Bremen
+49 7142 77810
wuser / wuser@wpd.se

Project:
RALI photomontage 3

WTGs: 54

Gamla Blankselet: totalhöjd 250m.
Cirka 5,3 km till närmaste vindkraftverk, markerade med röda ringar.

Recommended observation distance: 32 cm
Photo exposed: 2015-09-30 15:55:20
Field of view: 38,9°x26,3° Lens: 51 mm Film: 36x24 mm Pixels: 4928x3264
Eye point: Swedish RT90 2.5gonV 0:-15-RT90 (SE) East: 1 711 019,98 North: 7 247 772,43
Wind direction: 0° Direction of photo: 83°
Camera: kamera blankselet 2
Photo: G:\...\EIA\Arbetsmaterial\Gamla Blankselet\Blankselet2 utan rendered verk.jpg

Created by:
wpd AG
Stephanitorsbollwerk 3 (Haus LUV)
DE-28217 Bremen
+49 7142 77810
wuser / wuser@wpd.se

Project:
RALI photomontage 3

Åselet, panorama: totalhöjd 250m.
Cirka 5,4 km till närmaste vindkraftverk,markerade med röda ringar.

Recommended observation distance: 13 cm
Photo exposed: 2015-09-30 15:10:29
anorama field of view: 115,6°x28,4° Pixels: 13166x3306
ve point: Swedish RT90 2.5gonV 0:-15-RT90 (SE) East: 1 716 980,40 North: 7 243 337,57
ind direction: 0° Direction of photo: 45°
amera: kamera åselet 5
. .oto: G:\...\3 Site information\Visualizations\EIA\Arbetsmaterial\Åselet\Åselet panorama2.jpg

Created by:
wpd AG
Stephanitorsbollwerk 3 (Haus LUV)
DE-28217 Bremen
+49 7142 77810
wuser / wuser@wpd.se

Project:
RALI photomontage 3

Stryckfors, panorama: totalhöjd 250m.
Cirka 3,4 km till närmaste vindkraftverk, markerade med röda ringar.

Recommended observation distance: 22 cm
Photo exposed: 2015-09-30 14:19:24
Panorama field of view: 70,8°x27,9° Pixels: 8310x3340
Eye point: Swedish RT90 2.5gonV 0:-15-RT90 (SE) East: 1 726 156,04 North: 7 239 404,46
Wind direction: 0° Direction of photo: 355°
Camera: kamera stryckfors 3
Photo: G:\...\Visualizations\EIA\Arbetsmaterial\Stryckfors\Stryckfors Panorama1ringar.jpg

Created by:
wpd AG
Stephanitorsbollwerk 3 (Haus LUV)
DE-28217 Bremen
+49 7142 77810
wuser / wuser@wpd.se

Project:
RALI photomontage 3

Holmfors: totalhöjd 250m.
Cirka 7,4 km till närmaste vindkraftverk, markerade med röda ringar och torn.

Recommended observation distance: 31 cm
Photo exposed: 2015-09-30 13:26:08
Field of view: 40,2°x27,3° Lens: 49 mm Film: 36x24 mm Pixels: 4928x3264
Eye point: Swedish RT90 2.5gonV 0:-15-RT90 (SE) East: 1 730 669,00 North: 7 236 088,06
Wind direction: 0° Direction of photo: 325°
Camera: kamera holmstrand enkelbild bara Råliden
Photo: G:\...\Visualizations\EIA\Arbetsmaterial\Holmstrand\Holmstrand symbol layer enkelbild.jpg

Created by:
wpd AG
Stephanitorsbollwerk 3 (Haus LUV)
DE-28217 Bremen
+49 7142 77810
wuser / wuser@wpd.se

Project:
RALI photomontage 3

Fällfors kyrka: totalhöjd 250m.
Cirka 11 km till närmaste vindkraftverk,
markerade med röda ringar och torn.

Recommended observation distance: 31 cm
Photo exposed: 2015-09-30 12:45:56
Field of view: 40,8°x27,7° Lens: 48 mm Film: 36x24 mm Pixels: 4928x3264
Eye point: Swedish RT90 2.5gonV 0:-15-RT90 (SE) East: 1 733 760,37 North: 7 233 809,63
Wind direction: 0° Direction of photo: 319°
Camera: kamera fällfors enkelbild Råliden
Photo: G:\...\3 Site information\Visualizations\EIA\Arbetsmaterial\Fällfors\Fällfors enkelbild.jpg

Created by:
wpd AG
Stephanitorsbollwerk 3 (Haus LUV)
DE-28217 Bremen
+49 7142 77810
wuser / wuser@wpd.se

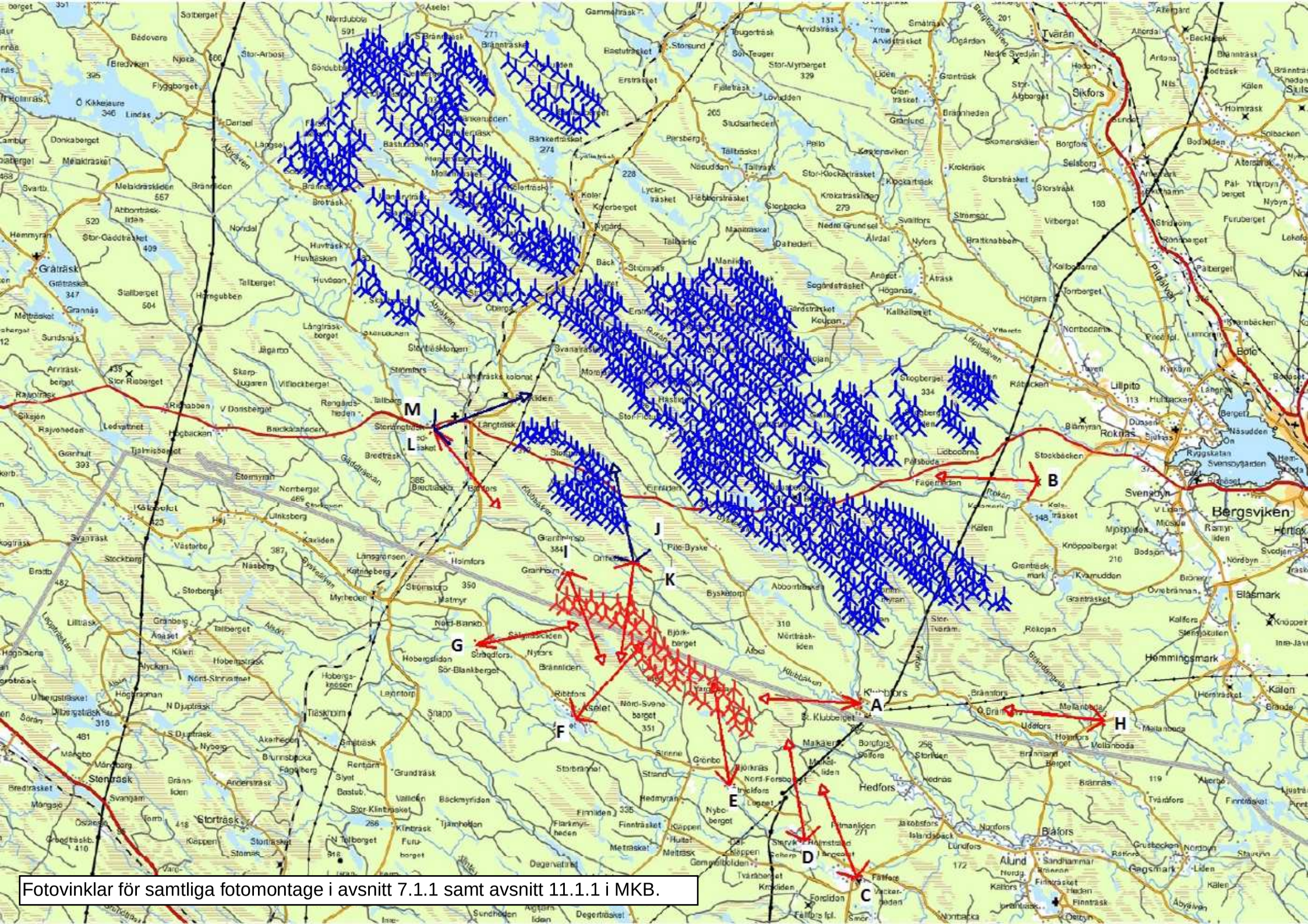
A
B
C
D
E
F
G
H
I
J
K
L
M
Klubbfors
Hedfors
Bergsviken
Svensbyn
Rokmas
Lillpite
Bolc
Sikfors
Tvärån
Hommingsmark
Blåsmark
Blåfors
Alund
Storträsk
Stentråsk
Gråträsk
Hemmyran
Norrdubbla
Sördubbla
Bredviken
Flyggberget
Stor-Arbost
Bastuträsket
Storsund
Stor-Myrberget
Studsarheden
Persberg
Nasuddon
Stor-Klockarträsket
Kockarträsk
Storsträsk
Skomarskälen
Borgfors
Selsberg
Vilberget
Stromsor
Brattknabben
Nedre Grundsel
Svalfors
Nyfors
Dalhedern
Manträsket
Stenbacka
Kroktrasklidan
Lycko-träsket
Hibbarsträsket
Tallträsket
Pello
Kolerberget
Kolerträsk
Bänkertrasket
Bastuträsket
Mellanträsket
Brotrask
Huvträsk
Huvbäsken
Tallberget
Hörngubben
Nordal
Stor-Gäddträsket
Melakträsket
Melakträskliden
Abborrträsk-liden
Svartb.
Stallberget
Grannäs
Sundsnäs
Jägarbo
Skarp-Jugaren
Vitlockberget
Rangårds-heden
Tallberg
Riebaben
V Donisberget
Ledvatnet
Högbacken
Bredträsk
Gäddträskan
Stormyran
Norrberget
Bredträsk
Bastfors
Klubbfors
Grantjärnsb.
Grantjärn
Pite-Byske
Byske
Byskeforn
Abborrträsk
Holmfors
Stromsfors
Matmyr
Myrheden
Nord-Blankb.
Sör-Blankberget
Hobergsliden
Hobergs-knesen
Lejontorp
Snapp
Nord-Svena-berget
Ribbfors
Iselet
Stora Klubberget
Sl. Klubberget
Makaen
Borgfors
Storliden
Hedmos
Hedfors
Nord-Forsberget
Ingelfors
Lugnet
Nybo-berget
Hedmyran
Finnliden
Finnträsket
Metträsket
Meltträsk
Gemmiltolden
Tvärberget
Krokliden
Fällfors
Forsliden
Fällfors Ipl.
Vacker-leden
Finnmanliden
Jakobsfors
Islandsback
Lundfors
Nordfors
Sandhammar
Gagsmark
Finnträsket
Finnträsk
Degerträsket
Degervattnet
Sundheden
Degerträsket
Nortbacka
Storbränna
Grönbo
Strand
Strinne
Björkträs
Nord-Svena-berget
Ribbfors
Iselet
Tjäskholm
Klintträsk
Stor-Klintträsket
Tjämholtan
Vallidén
Bäckmyrliden
Grundträsk
Rentjärn
Slyet
Bastub.
Andersträsk
Brunnsbäcka
Fagelberg
Nyberg
Mårdberg
Mångbo
Bränn-liden
Svangam
Torrb.
Österdal
Grönträskb.
Stortrasket
Stomsk.
Kleppen
Tjäskholm
Lillträsk
Granberg
Tallberget
Ansaset
Kälen
Alycken
Hobergsträsk
Nord-Strivattnet
Högbraman
N Djupträsk
S Djupträsk
Ullbergsträsket
Ullbergstrask
Sörån
Mångbo
Akarheden

Project:
RALI photomontage 3

Kalahatten panorama: totalhöjd 250m.
Cirka 22 km till närmaste vindkraftverk på Råliden.
Röda verk är Råliden, blå verk är Markbygden.

Recommended observation distance: 12 cm
Photo exposed: 2015-09-30 09:01:58
Panorama field of view: 124,2°x28,7° Pixels: 14307x3376
Eye point: Swedish RT90 2.5gonV 0:-15-RT90 (SE) East: 1 744 612,51 North: 7 257 640,26
Wind direction: 0° Direction of photo: 278°
Camera: kamera kalahatten panorama
Photo: \...\Kala Hatten\Kala hatten panorama markbygden och Råliden 2mm ringar.jpg

Created by:
wpd AG
Stephanitorsbollwerk 3 (Haus LUV)
DE-28217 Bremen
+49 7142 77810
wuser / wuser@wpd.se

Project:
RALI photomontage 3

Holmstrand, panorama: totalhöjd 250m.
Cirka 7,4 km till närmaste vindkraftverk.
Rålidens verk röda ringar, Markbygdens blå ringar.

Recommended observation distance: 15 cm
Photo exposed: 2015-09-30 13:26:35
Panorama field of view: 106,1°x27,7° Pixels: 12510x3338
Eye point: Swedish RT90 2.5gonV 0:-15-RT90 (SE) East: 1 730 669,06 North: 7 236 088,07
Wind direction: 0° Direction of photo: 358°
Camera: kamera holmstrand 3
Photo: G:\...\Visualizations\EIA\Arbetsmaterial\Holmstrand\Holmstrand Panorama1.jpg

Created by:
wpd AG
Stephanitorsbollwerk 3 (Haus LUV)
DE-28217 Bremen
+49 7142 77810
wuser / wuser@wpd.se

Project:
RALI photomontage 3

Fällfors kyrka, panorama: totalhöjd 250m.
Cirka 11km till närmaste vindkraftverk.
Rålidens verk röda ringar, Markbygdens blå ringar.

Recommended observation distance: 14 cm
Photo exposed: 2015-09-30 12:47:00
Panorama field of view: 112,3°x27,8° Pixels: 13001x3290
Eye point: Swedish RT90 2.5gonV 0:-15-RT90 (SE) East: 1 733 760,34 North: 7 233 809,63
Wind direction: 0° Direction of photo: 344°
Camera: kamera fällfors
Photo: G:\...\3 Site information\Visualizations\EIA\Arbetsmaterial\Fällfors\Fällfors panorama.jpg

Created by:
wpd AG
Stephanitorsbollwerk 3 (Haus LUV)
DE-28217 Bremen
+49 7142 77810
wuser / wuser@wpd.se

Project:
RALI photomontage 3

WTGs: 54

Långträsk, panorama: totalhöjd 250m.
Cirka 5,2 km till närmaste vindkraftverk Markbygden och ca 12,6 till närmaste vindkraftverk Råliden.
Rålidens verk röda ringar, Markbygdens blå ringar.

Recommended observation distance: 5 cm
Photo exposed: 2015-10-01 08:38:33
Field of view: 40,7°x39,5° Lens: 8 mm Film: 43x6 mm Pixels: 21168x3001
Eye point: Swedish RT90 2.5gonV 0:-15-RT90 (SE) East: 1 708 540,89 North: 7 260 678,83
Wind direction: 0° Direction of photo: 74°
Camera: kamera Långträsk 1.6 mot markbygden och Råliden
Photo: G:\...\EIA\Arbetsmaterial\Långträsk\Långträsk Panorama markbyggd och råliden.jpg

Created by:
wpd AG
Stephanitorsbollwerk 3 (Haus LUV)
DE-28217 Bremen
+49 7142 77810
wuser / wuser@wpd.se

Project:
RALI photomontage 3

WTGs: 1025

Orrheden, panorama: totalhöjd 250m.
Cirka 2,4 km till närmaste vindkraftverk Markbygden blå ringar.
Rålidens vindkraftverk i motsatt väderstreck.

Recommended observation distance: 13 cm
Photo exposed: 2015-10-01 14:44:17
Panorama field of view: 124,0°x26,5° Pixels: 15435x3361
Eye point: Swedish RT90 2.5gonV 0:-15-RT90 (SE) East: 1 720 396,04 North: 7 252 683,60
Wind direction: 0° Direction of photo: 354°
Camera: kamera Orrheden panorama mot markbygden panorama
Photo: G:\...\Orrheden Markbygden\Orrheden markbygden panorama utan rapport.jpg

Created by:
wpd AG
Stephanitorsbollwerk 3 (Haus LUV)
DE-28217 Bremen
+49 7142 77810
wuser / wuser@wpd.se